

L'équipe de coordination

Elisabeth Marchalant, Bernard Andrieux et Jean-Claude Willer ont rejoint l'équipe de coordination à cette rentrée 2016.

Bienvenue à eux!

Luce Abuaf et Jean-François Perrot, membres de l'équipe de coordination jusqu'en juin 2016, continuent à nous aider.

Françoise Léné, régulièrement invitée aux réunions de l'équipe depuis l'an dernier, va participer au comité de pilotage des bourses.

Vive la rentrée 2016

Les temps ont bien changé...

Jadis, quand les étudiants en sciences rentraient, ils n'avaient plus qu'à sortir..... pour aller chercher leurs salles dans les rues Cuvier, Guy de la Brosse ou de l'Abbé de l'Épée, et dans les barres de Cassan, ou encore dans Félix Esclagon ou la Sorbonne.

Au fil des ans, l'Université a pris en main les rênes de la rentrée afin d'assurer leurs premiers pas : des pilotes servent de guides pour déchiffrer le « gril », les études sont organisées de manière plus ouverte (choix des unités d'enseignement dans les différents parcours nommés « portails », choix des majeures et des mineures ...), l'année universitaire commence par un grand moment de convivialité la « Welcome Week ».



C'est ainsi que cette année, dans un campus rénové et sous un soleil radieux, durant cette semaine de bienvenue, on a pu entendre de la musique, participer à des jeux, goûter la cuisine du CROUS, découvrir toutes les associations présentes sur le campus !



La semaine suivante, la fête était finie et les étudiants se sont retrouvés dans les amphithéâtres et les salles de TD, tout comme leurs aînés le faisaient ...

Vingt ans après... un nouveau campus

En 1996 le campus Jussieu, inachevé, en mauvais état, est occupé par trois établissements publics différents aux frontières et responsabilités mal définies, et avec une architecture métallique floquée par de l'amiante, dont l'enlèvement était réclamé depuis de longues années sous l'égide du comité anti-amiante.

Le désamiantage complet est décidé en 1996 et les études sont lancées. Le budget de désamiantage et d'achèvement du campus est arbitré en 1998. Parallèlement, la mise en place du plan U3M permet le déménagement de l'université Denis Diderot et de l'Institut de Physique du Globe de Paris. Ainsi, le projet devient un projet de réaménagement et reconstruction au seul profit de l'Université Pierre et Marie Curie.

Le chantier de désamiantage proprement dit a démarré en 1998. Près de quarante ans après l'arrêt du chantier initial, il s'agit alors d'une **transformation radicale**, et non d'un simple désamiantage suivi d'une rénovation.

L'UPMC dispose maintenant sur ce campus, organisé autour de vastes espaces verts, d'un bâtiment entièrement dédié à la licence (l'atrium), d'espaces de vie étudiante, de bibliothèques aux standards internationaux, d'amphithéâtres et de salles rénovés, d'espaces de vie étudiante ainsi que d'installations sportives et culturelles. Enfin, il abrite un centre international de conférences autour d'un auditorium de 500 places. Le projet s'achèvera bientôt par la démolition du bâtiment de Chimie (bâtiment F), ce qui permettra notamment la reconstruction des restaurants du CROUS et des personnels ainsi que la construction d'une résidence pour chercheurs internationaux et étudiants.

L'Université Pierre et Marie Curie dispose dès maintenant d'un outil d'enseignement et de recherche entièrement rénové, convivial et adapté aux exigences du 21^e siècle. Les conditions de travail des personnels y sont bien meilleures que celles de leurs anciens.

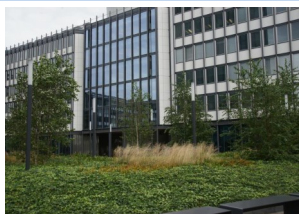

Les excursions

Le Sancerrois 10 et 11 mai 2016

C'est dans une atmosphère très chaleureuse et conviviale que les participants ont tout appris de l'influence de la géologie sur le vignoble sancerrois, dégusté du vin de Sancerre et de Menetou-Salon, et goûté de délicieux crottins de Chavignol. Ce fut aussi l'occasion de visiter la jolie petite ville de Sancerre et de faire de belles balades dans la campagne environnante. Que de bons souvenirs pour les 23 participants !



La baie de Somme

19, 20, 21 septembre 2016

Un grand merci à Gérard Nowak qui a proposé cette excursion autour de deux thèmes : les oiseaux et les pionniers de l'aviation. Gérard a fait découvrir aux onze participants les magnifiques paysages de la baie de Somme et partager sa passion pour les oiseaux et leur environnement, au cours d'une visite guidée du parc du Marquenterre. Tous ont été très impressionnés par l'aventure extraordinaire des frères Caudron, pionniers de l'aviation originaires de la région. Et le beau temps a encore ajouté au charme du voyage !



En projet:

Visite du CERN (Genève) en janvier 2017, Roscoff en octobre 2017, Familistère de Guise et Musée Matisse à Cateau-Cambrésis, Bruxelles, Lille...

« Par les Anciens pour les Anciens »

Le cycle de conférences se poursuit.

Rosetta et Philae le 17 mai 2016
par Anny-Chantal Levasseur-Regourd



Les cellules souches le 17 octobre 2016
par Nicole Moreau



A venir : De la montre au GPS, comment déterminer distances et positions ?
le 15 décembre 2016 par Lucile Julien



En projet : La douleur par Jean-Claude Willer

Le déjeuner festif des Anciens

Le deuxième déjeuner festif des Anciens est prévu début 2017. La date n'est pas encore fixée mais ... nous comptons sur vous.

Les visites et balades

Promenade dans le 13e 30 juin proposée par Michèle Reboud

Musée de l'homme 22 septembre

Musée Gustave Moreau 14 octobre

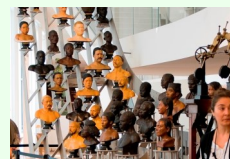

En projet pour fin 2016

- une balade Montmartre-Cadet,
- trois expositions : Antoinette Sasse (Musée de la Résistance), Oscar Wilde (Petit Palais), « Jade, des empereurs à l'art déco » (Musée Guimet)

En projet pour 2017 : l'exposition « Mexique 1900-1950 » au Grand Palais, le musée de la contrefaçon, le musée de l'air et de l'espace, ...

L'assemblée annuelle de juin 2016

Plus de 80 membres du Groupe des Anciens se sont réunis le 9 juin dernier.

Le bilan présenté a montré que la croissance régulière des dons a permis diverses actions : bourses de soutien à la réussite attribuées à des étudiants, équipement dans le cadre de vie du campus (bibliothèque des licences), et action de solidarité en faveur des personnels de l'UPMC qui partent à la retraite avec une pension modeste. Ainsi, cette année 23 personnes ont bénéficié de cet accompagnement qui a été bien accueilli par l'assemblée. L'assemblée s'est terminée par un pot amical dans les caves Esclangon.



Les boursiers

Boursiers 2014/2015 : Un des six boursiers est parti à la rentrée 2015 à l'école de météo. Tous les autres viennent de valider leur master ou leur D1 (1e année de 2e cycle de médecine).

Boursiers 2015/2016 : Cinq des six boursiers ont validé leur M1 (1e année de master) ou P2 (2e année de 1er cycle de médecine). Le sixième s'est réorienté vers un autre master.

Boursiers 2016/2017 : Grâce à votre générosité, six nouvelles bourses seront prochainement attribuées, cinq à des étudiant(e)s de M1, une à un(e) étudiant(e) de P2.

Aide ponctuelle à une étudiante suivie par le Service Handicap Santé Etudiant) attribuée en 2015/2016.: cette étudiante vient de valider son master.

Vous aussi, n'hésitez pas à proposer à l'équipe de coordination, des visites, excursions ou conférences pour le plaisir de tous.

Adresse postale: « Les Anciens », Campus Jussieu, Boîte courrier 390, 4 Place Jussieu, 75252 Paris Cedex 05

Courrier électronique: anciens@upmc.fr Site web <http://anciens.upmc.fr> Permanence téléphonique solidarité: 01 43 54 84 01