



Réunion annuelle

12 juin 2023

site de la Pitié, Amphithéâtre F. 05 boulevard de l'Hôpital 75005 Paris

Groupe des Anciens personnels de Sorbonne Université

Réunion bilan 2022-2023

Bilan des activités année universitaire

Bilan financier année civile

Quelques chiffres

2022

Nombre de donateurs 2022	349 dont 35 nouveaux donateurs (7 en lettres)
Recettes 2022	38 815 € soit 36 874 € après prélèvement de 5% de frais de gestion Fondation)

2023 fin Avril

Nombre de donateurs	192 dont 6 nouveaux donateurs (3 en sciences – 1 médecine - 1 administration – 1 ?)
Recettes au 24 avril 2023	18662€



Pôle Solidarité



Pôle Activités Culturelles



Pôle Gestion Communication



BUREAU

BUREAU 2022-2023



Marie-Madeleine
Martinet



Vassiliki Spathis

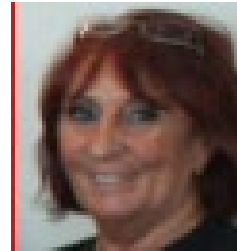

Henriette Savorat



Edwige Masure

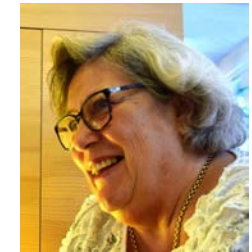

Elisabeth
Marchalant



Nicole Robinet



Françoise
Pichon- Mamère



Maurice Renard



Jean-Claude
Boucaut



Jean-Claude Willer



Danièle Fournier



Claude Alquié



4 réunions par an : 11 octobre 2022
12 decembre 2022 -13 février 2023 – 15 mai 2023

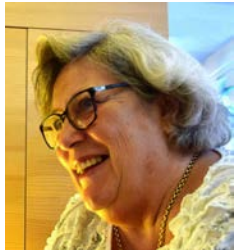

Françoise Le Calvez



Jean-François
Vibert



Philippe Blanc

Dons

Donateurs

Communication

Site web

Convivialité

Les appels à dons : 4 par ans

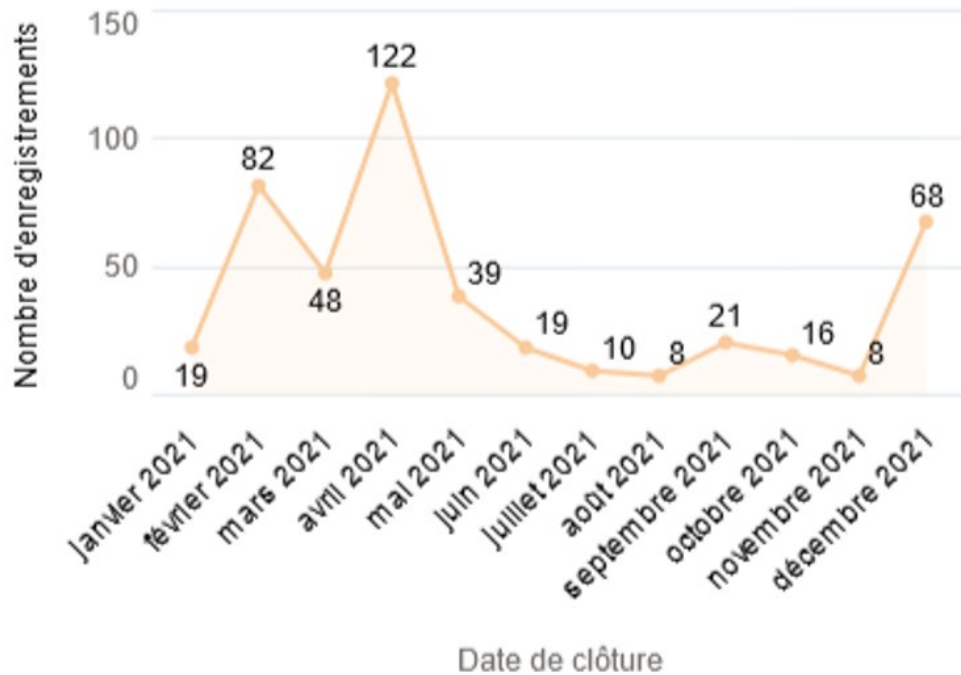
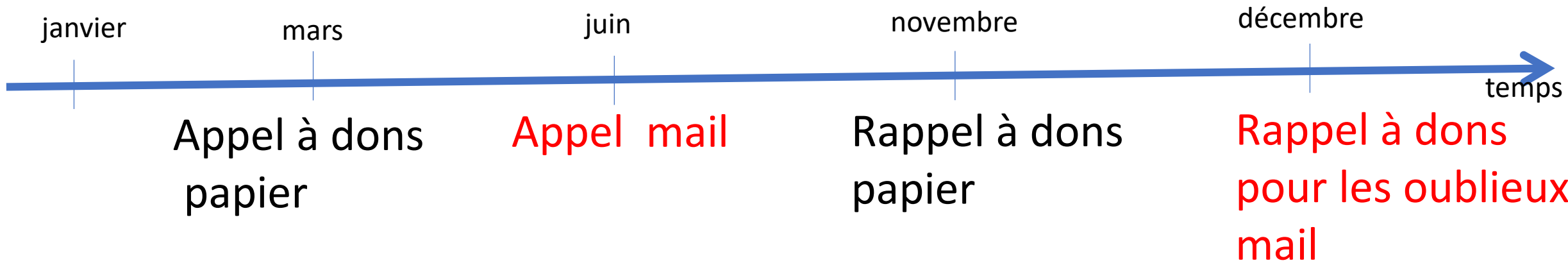



Dons

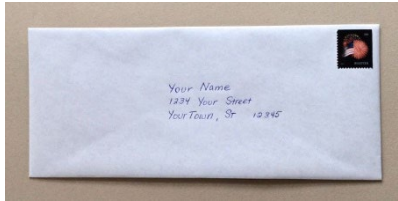

Liste des donateurs

Annuaire (public) Annuaire UPMC

XXXX@sorbonne-universite.fr

Web et Site de Gestion des Anciens
Personnels (privé)

Montant des dons

Budget

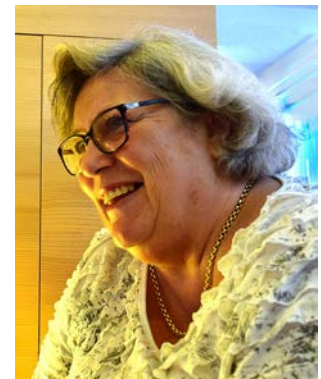

Annuaire Sorbonne Université

Liste des donateurs
transmises aux services de SU*



*liste publique

16/06/2023



Annuaire



Référent Annuaire

▶ Jean-Claude BOUCAUT

- ▶ Luce ABOUAF
- ▶ Jean-Pierre ADOLPHE
- ▶ Abdenour ALLICHE
- ▶ Claude ALQUIE
- ▶ Georges ALQUIE
- ▶ Jacques AMOUROUX
- ▶ Marise ANDREANI
- ▶ Lidija ANDRIC
- ▶ Bernard ANDRIEUX
- ▶ Daniel ANNEQUIN
- ▶ Jean-Pierre ARRANZ
- ▶ Pierre AUCOUTURIER
- ▶ Jean AUVRAY
- ▶ Patrick AZADIGUIAN
- ▶ Annie BACON
- ▶ Dominique BADIA FUCHS
- ▶ Veronique BARBU
- ▶ Claude BARDOS

Communication



tous les
mails

les réponses

❑ toutes les annonces de bonnes et mauvaises nouvelles

❑ contact-anciens@sorbonne-universite.fr

Site web



<https://anciens.upmc.fr/>

ou

anciens.sorbonne-universite.fr/

Page d'accueil du nouveau site Web

Souvenir de nos visites et balades



**FONDATION
SORBONNE
UNIVERSITÉ**
LES ANCIENS PARSCHWELLS

[Faire un don en ligne](#)

Ce don, spécifique aux Anciens, est différent du don à la Fondation Sorbonne Université.



Balade dans l'est parisien
5 novembre 2015

Vous êtes ici : Accueil

Recherche ... Valider

- Accueil
- Qui sommes nous
- Organisation
- Solidarités
- Prix des Anciens
- Activités de loisir
- Gestion Communication
- Membres
- Nous rejoindre

Actualités

Solidarités		Activités culturelles	
Destinataire	Action	Date	Activité
Etudiants :	Prix des Anciens (novembre 2022)	14 juin 2023 (10h45) :	SAINT-QUENTIN ET LE FAMILISTERE GODIN A GUISE (Excursion)
Etudiants :	Campagne de solidarité de décembre 2022		
Etudiants :	Campagne de solidarité de février 2023		

Pôle Solidarité

Actions pour les étudiants
Actions pour les personnels

Pôle Activités Culturelles

Activités Récentes
Activités passées

Pôle Gestion Communication

Nos publications
Faire un don

Les Anciens de Sorbonne Université

Sorbonne Université – Campus Pierre et Marie Curie
Boîte Courrier 390
4, Place Jussieu
75262 Paris Cedex 05
email : pointol-anciens@sorbonne-universite.fr

[Politique de confidentialité](#) [Plan du site](#)



Prochaines activités culturelles

Liste des activités culturelles prévues à partir du Jeudi 08 Juin 2023 pour les prochains 6 mois

Si vous avez des idées ou des suggestions de visites ou balades, n'hésitez pas à envoyer un mail à contact-anciens@sorbonne-universite.fr.

Il reste 1 activité prévue :

Téléchargez cet agenda au format ical pour Microsoft, Apple ou Android

Si votre navigateur affiche le fichier au lieu de le télécharger, faire un clic droit sur le bouton [Téléchargez...] et sélectionner [Enregistrer le lien sous...]

Excursion : SAINT-QUENTIN ET LE FAMILISTERE GODIN A GUISE (*organisation par Claude ALQUIE*)

Date : 14 Jun 2023 Horaire : de 10h45 à 17h00 Durée : 2 jours

Lieu : Les 14 et 15 juin 2023 un voyage de deux jours consacrés à la découverte de Saint-Quentin, en

particulier de ses trésors "Art Déco", et à la visite du familistère Godin

Prix : 125 Euros/personne Euros

Nombre de participants maximum : 40

Descriptif : [Annonce_visite_Saint_Quentin_et_Guise-juin2023.pdf](#)

Activités récentes

[Agenda des prochaines activités culturelles](#)

[Historique des activités culturelles](#)

Historique des activités culturelles depuis la création du groupe en 2001

*Un cœur tendre, d'un air
Du passé lumineux recueille tout vestige !*

Baudelaire

2023

- Jeudi 20 avril, conférence sur l'Ouzbékistan "Sur les routes de Samarcande", par Anaïs Leone, ATER à l'UFR d'Histoire de l'Art et Archéologie. [Annonce.](#)

Liste des 737 membres des Anciens personnels de Sorbonne Université

Page 2 sur 44. Réponses 18 à 34 sur 737

En cliquant sur le titre d'une colonne, on classe le tableau en fonction de cette colonne.
On modifie la largeur des colonnes en cliquant entre les titres de deux colonnes du tableau.

Filter sur :

Faculté :

Toutes ▾

Discipline :

Toutes ▾

Statut :

Tous ▾

Nombre de lignes :

20 ▾

Actif

Membres ayant fait un don annuel.

Inactif

Membres n'ayant plus fait de don depuis 3 ans.

Décédé

Membres décédés.

Actifs : dons postérieurs à t- 3ans

Inactifs : n'ayant pas fait de dons depuis t-3ans

Soit 470 actifs

Statut	Nom	Prénom	Faculté	Discipline
Inactif	ANQUEZ	Anne-Marie	Sciences	Non connue
Inactif	ANTOINE	Michel	Lettres	Non connue
Actif	ARRANZ	Jean-Pierre	Sciences	INFORMATIQUE
Inactif	ARTEAGA-ROMERO	Napoleon	Sciences	
Inactif	AUBAN	Anne	Sciences	Non connue
Actif	AUCOUTURIER	Pierre	Non connue	Non connue
Inactif	AUDOUAL	Annie	Administration	ADMINISTRATION
Actif	AUVRAY	Jean	Non connue	ELECTRONIQUE
Inactif	AVILA	Antoine	Sciences	Non connue
Inactif	AYRAL	Alain	Sciences	Non connue
Actif	AZADIGUIAN	Patrick	Sciences	MECANIQUE
Actif	BACON	Annie	Non connue	INGENIERIE
Actif	BADIA-FUCHS	Dominique	Non connue	BIBLIOTHEQUE
Inactif	BANQUET	Jean-Paul	Sciences	SCIENCES DE LA VIE
Inactif	BARA	Michel	Sciences	Non connue
Inactif	BARA	Andrée	Sciences	Non connue
Inactif	BARBE	Michele	Lettres	MUSICOLOGIE

Convivialité

- Organisation de la cérémonie en hommage des retraités de SU de l'année
- Organisation de la réunion annuelle
- Organisation du repas participatif

Repas participatif 21 avril 2022



Pôle Activités Culturelles

Activités récentes

Activités passées

Trois réunions :

11 octobre - 12 janvier – 16 mai

Octobre 2022 – juin 2023

Visites 8

Conférences 2

Voyage 1

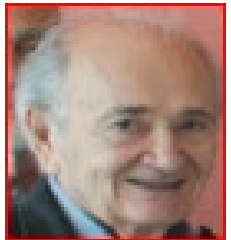

Dimitri Leccas



Nicole Moreau



Nicole Joyé



L'abeille noire (*Apis Mellifera Mellifera*)



Lundi 7 novembre, conférence intitulée *Pulsions synchrones de Mellifera mellifera*, par Yves Berthaud, Professeur SU - TSA (Technicien Sanitaire en Apiculture).



Mercredi 7 décembre, visite guidée de l'exposition *Rosa Bonheur au Musée d'Orsay*, organisée par Nicole Joyé.

Vendredi 13 janvier, visite-conférence du *Musée de Cluny* rénové, organisée par Nicole Joyé.



Mardi 20 décembre, visite guidée de l'*Hôtel de la Marine*, organisée par Nicole Joyé.

Lundi 3 avril, visite guidée de *l'Espace Niemeyer* et promenade jusqu'à la passerelle Arletty, organisée par Nicole Joyé.

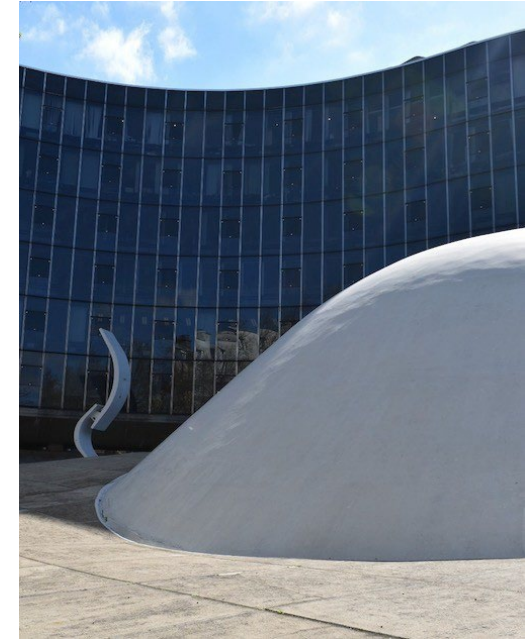

Mardi 1^{er} février, visite privée de *l'exposition "Cancers"* à la Cité des Sciences et de l'Industrie, organisée par Michel Boyer.



Mardi 11 avril, visite guidée de l'exposition *Sur les routes de Samarcande, merveilles de soie et d'or*, à l'Institut du Monde arabe, organisée par Danièle Fournier

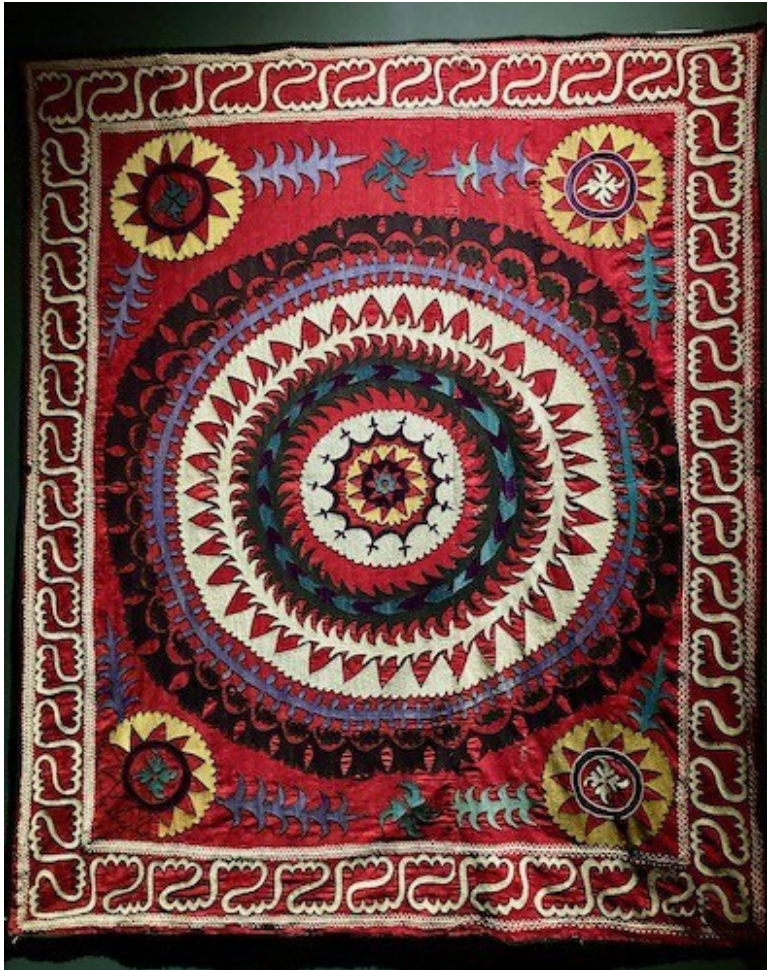

suzani



caftan

Jeudi 20 avril, conférence sur l'Ouzbékistan "Sur les routes de Samarcande", par Anaïs Leone, ATER à l'UFR d'Histoire de l'Art et Archéologie.

jeudi 8 juin Manet et Degas visite guidée de l'exposition *Manet Degas* au Musée d'Orsay, organisée par Nicole Joyé.



Manet



Degas



Degas



Manet

14-15 juin le familistère de Guise voyage organisé par Claude Alquié et Maurice Renard

Le familistère : l'expérimentation d'un "palais social" au Second Empire



Prochaines activités proposées :

1 Promenade « passages de la gare de l'Est à Etienne Marcel » :
programmée le jeudi 28 septembre (Nicole et Edwige)

2 Bibliothèque nationale Richelieu :
une visite guidée est en préparation pour la première
quinzaine d'octobre 2023

statistique des visites

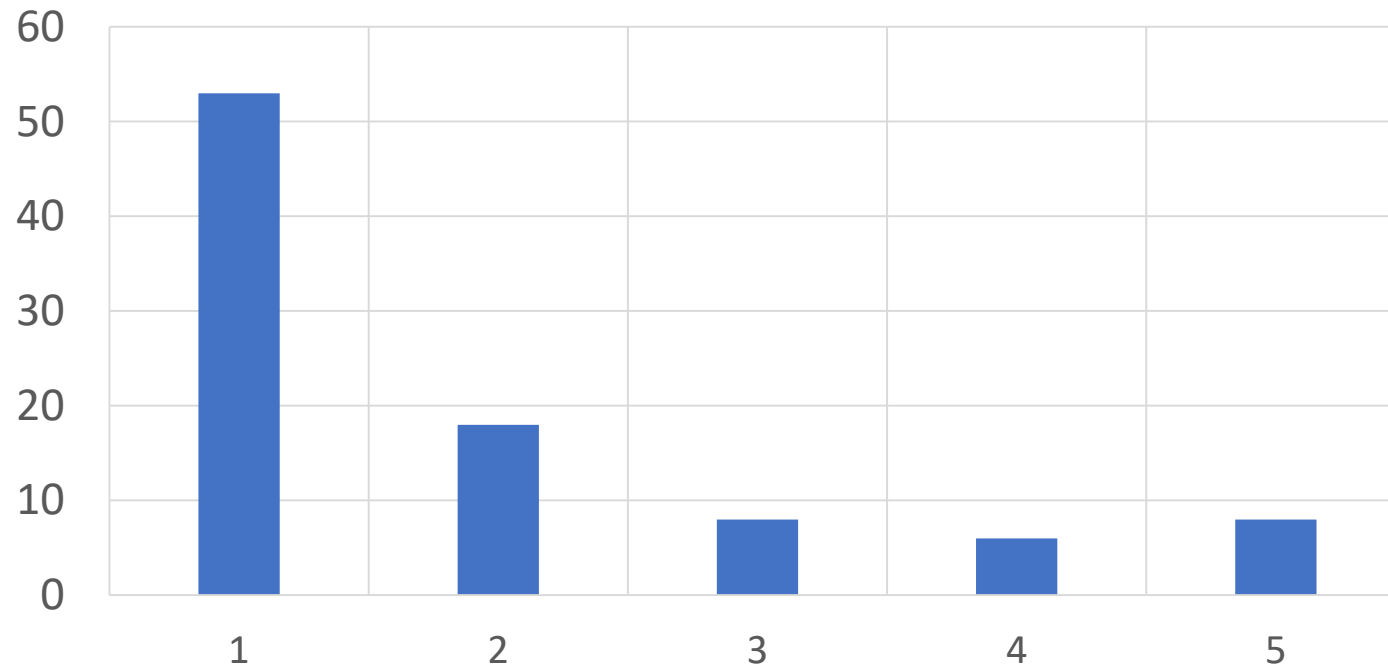

93 participants dont 53 une fois - 18 deux fois - 8 trois fois - 6 quatre fois et 8 cinq fois



Toutes actions de Solidarité

Réunions:

7 octobre 2022
2 décembre 2022
5 janvier 2023
6 février 2023
1^{er} mars 2023
15 mai 2023

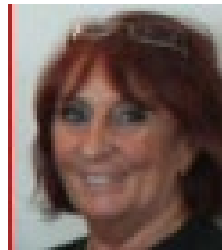

Gilles Christol

Françoise Corbineau

Actions pour l'extrême urgence

1- Bons d'achat depuis 2019

Distribution de bons d'achat par la Direction de la Vie Etudiante (DVE) du Campus Jussieu

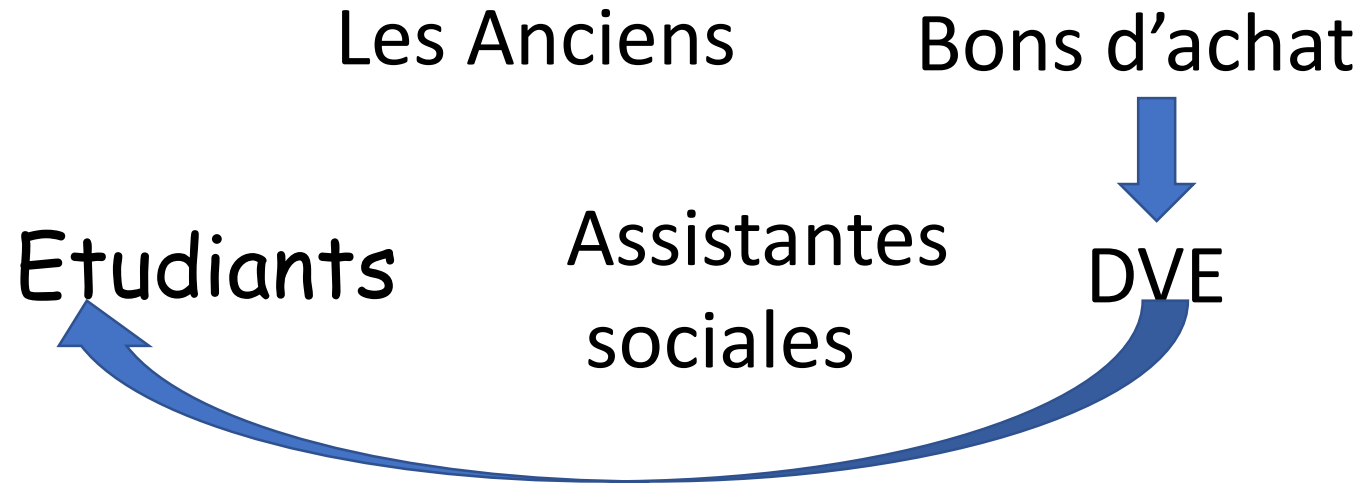

3000 euros distribués à une vingtaine d'étudiants /an depuis 2019

Motif principal Aide alimentaire urgente

2- Campagnes de solidarité

Soutien financier immédiat

- 54 étudiants ont reçu une aide de 500 euros en février 2021
- **Février 2022 : 79 dossiers reçus 50 aides apportées**
- **Décembre 2022 : 52 dossiers reçus 22 aides apportées**
- **Février 2023 : dossiers reçus 157 - aides attribuées 49**

Depuis février 2021

**176 étudiants
ont reçu une aide
grâce à vos dons**

exemple

❑ Campagne de solidarité février 2022

Réseau d'enseignants et de responsables administratifs

1^{er} février 2022

**Message à diffuser aux responsables enseignants et
administratifs**

M1, L3 et référents du L1

Campagne close le 15 février

Plus de 80 réponsesexaminées par tous les membres du pôle solidarité



15 février 2022 : 79 demandes d'aide ont été examinées.

Seuls les étudiants présents aux examens
du premier semestre et ayant obtenu de bons résultats.

Soutien financier (400 euros)

Compte Rendu du conseil
du 17 mars envoyé
au Groupe pour information

19 550 euros ont été distribués pour des étudiants du L1 au M1

42 aides ont été attribuées pour des étudiants de la Faculté
des Sciences et de l'ingénierie

8 aides pour des étudiants de la Faculté des Lettres

Le prix des Anciens

6 prix de 2000 euros

en octobre 2022 **une nouvelle action** pour les M1 de Sorbonne Université,
valoriser les cursus universitaires et projets professionnels originaux ,



Zacharie Waysenson

Physique
(IA pour la physique)

Jeanne Allegret–Vautrot

Biologie
(Liens entre Autisme et Sexualité)



Antoine Barbot

Sciences de la mer
Kelps (algues arctiques)

Amandine Guyot

Archéologie (La civilisation
Picte -Écosse, IVème à IXème siècle-,
recherches sur l'iconographie picte)



Lolita Bouvet

Histoire
La Syrie ottomane:
étude et traduction de
sources arabes et turques

Alexandre Bestandji

Musicologie et Mathématiques
Théorie de la consonance,
outils mathématiques
pour l'analyse musicale et la composition)





Zacharie

Lolita

Amandine

Un grand merci

à la DVE

à tous les enseignants et responsables administratifs

BUDGET : BILAN FINANCIER

Etat de synthèse fonds dédiés "Les Anciens" - exercice 2022

Solde en fonds dédiés Les Anciens au 31 décembre 2021	45925,83€
Dons perçus sur l'année 2022	38 835,00 €
Frais de gestion de la FPSU (5%) a prélever	1 941,75 €
<u>Dépenses directes Les Anciens versées/engagées en 2022</u>	
Intitulé	Montant
Achat divers	398,65 €
Evènementiel (Soubise)	1698,54 €
Actions sociales (Carte Kdo carrefour)	1 500,00 €
Aide ponctuelle étudiants (février 2022 - 47 aides de 400€)	18 800,00 €
Aide ponctuelle étudiant 1 aide de 150€	150,00 €
Aide ponctuelle étudiant 1 aide de 200€	200,00 €
Prix des anciens étudiants M1 (Déc 2022 - 6 aides de 2000€)	12 000,00 €
Aide ponctuelle étudiants M2 (22 aides de 400€)	8 800,00 €
Total des dépenses et engagements au 31/12/2022	43 547,19 €
Enveloppe nette des crédits disponibles	39271,89€

Programme des actions envisagées pour l'année scolaire 2023-2024

- | | |
|--|--------|
| <input type="checkbox"/> Prix des Anciens en novembre 2023 | 12000€ |
| <input type="checkbox"/> Campagne de solidarité M2 en décembre 2023 | 20000€ |
| <input type="checkbox"/> Campagne de solidarité licence - M1 en février 2024 | 8000€ |

Un grand merci à vous tous

Tous les membres du bureau et des pôles

Tous les Anciennes et les Anciens du Groupe

